



**PIANO COMUNALE DI  
CLASSIFICAZIONE ACUSTICA**  
AI SENSI DELLA LEGGE 447/95 E D.P.C.M. 14/11/97

Doc. Ing. Riccardo Corsi

UBICAZIONE: Territorio Comunale di Porto Azzurro

COMMITTENTE: Comune di Porto Azzurro

| SCALA   | DATA        | NOTE | Allegato |
|---------|-------------|------|----------|
| 1:10000 | Giugno 2013 |      | <b>6</b> |

OGGETTO: Pianimetria del Territorio Comunale  
Modificato a Seguito di Variazioni

**LEGENDA:**

- CLASSE I AREE PARTICOLARMENTE PROTETTE
- CLASSE II AREE DESTINATE AD USO PREVALENTEMENTE RESIDENZIALE
- CLASSE III AREE DI TIPO MISTO
- CLASSE IV AREE DESTINATE A ATTIVITÀ URBANA
- CLASSE V AREE PARTICOLARMENTE INDUSTRIALI
- CLASSE VI AREE ESCLUSIVAMENTE INDUSTRIALI
- AREE DESTINATE A SPETTACOLI TEMPORANEI
- SCUOLE

**COMUNE DI PORTO AZZURRO**

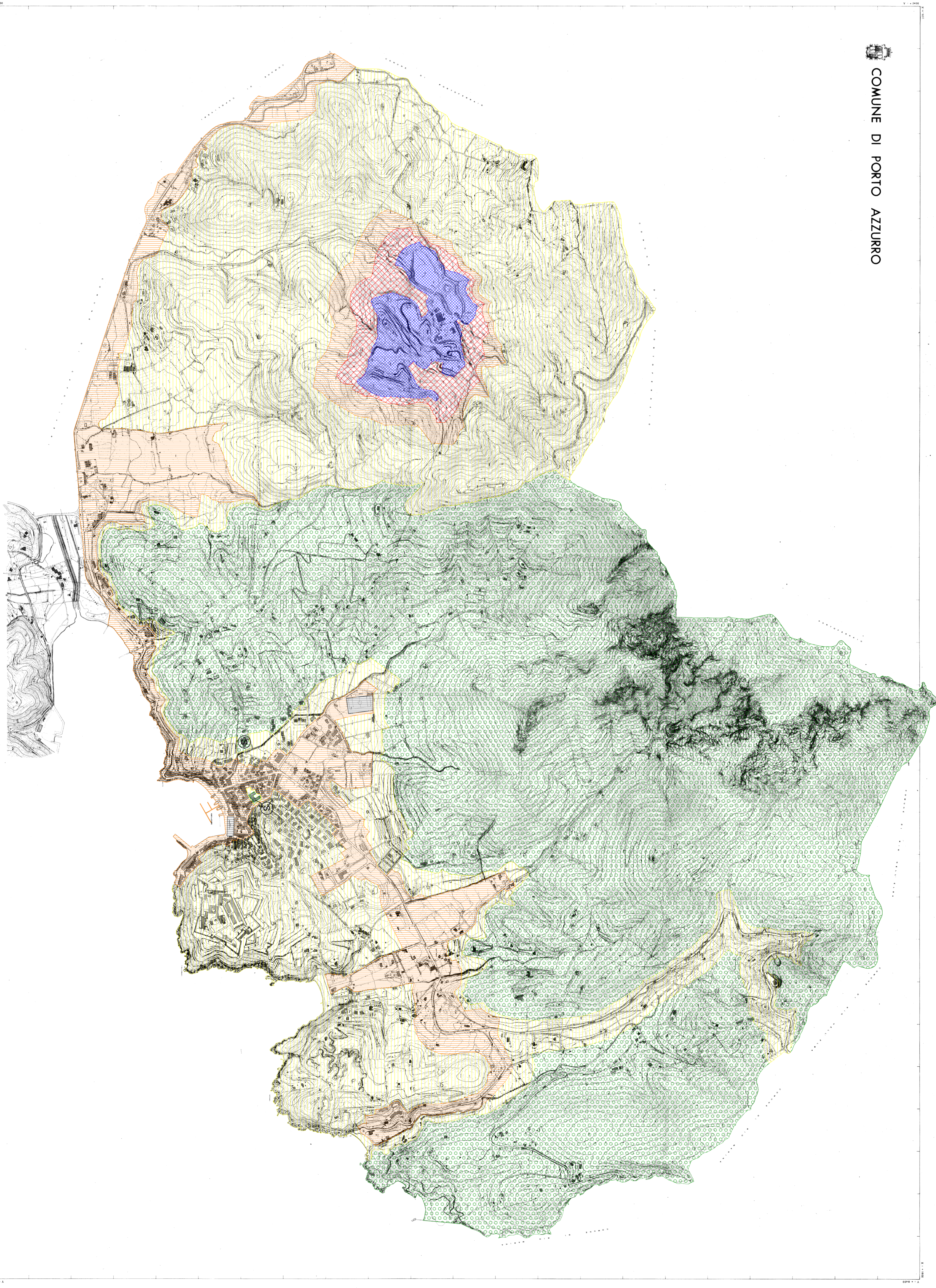

SCALA 1:10000