COMUNE DI PORTO AZZURRO

Provincia di Livorno

ORDINANZA N. 74 del 15.09.2020

OGGETTO: ORDINANZA N. 56 DEL 29.06.2020 AVENTE AD OGGETTO *"ACQUISIZIONE PORZIONI DI ARENILI LIBERI ESISTENTI NEL TERRITORIO COMUNALE, SITUATI SULLE SPIAGGE "LA PIANOTTA", "LA ROSSA", "BARBAROSSA", "REALE E TERRANERA", NELL'AMBITO DEL CONTENIMENTO E GESTIONE DELL'EMERGENZA EPIDEMIOLOGICA DA COVID-19"* - PROROGA.

IL SINDACO

CONSIDERATO che rientra tra le funzioni istituzionali dell'Ente la responsabilità della cura e della salvaguardia della persona sotto il profilo della salute pubblica e della incolumità collettiva, obiettivi questi particolarmente impegnativi in questo periodo storico contraddistinto dalla diffusione della pandemia da COVID-19;

CHE, al fine di contrastare il rischio della diffusione di tale contagio, anche a livello locale sono stati adottati numerosi provvedimenti e intraprese iniziative mirate a fronteggiare detta eventualità (confezionamento e distribuzione capillare di mascherine protettive; campagne di sanificazione di vaste aree del territorio comunale; imposizione di misure restrittive alla circolazione degli abitanti nel territorio comunale; assidua attività di vigilanza e controllo del rispetto delle norme adottate…);

CHE, per effetto dell'allentamento delle misure restrittive prima imposte, dovuto in particolare alla profonda crisi sofferta dalle attività produttive e commerciali, si pone la necessità della individuazione di ulteriori iniziative nel tentativo di conciliare l'obiettivo primario della tutela della salute pubblica con la creazione di opportunità di rilancio delle attività economiche, iniziative in grado di mitigare e/o alleggerire lo scompenso economico creato dalla diffusione del COVID-19;

CHE, in particolare, l'affluenza di turisti tipica della stagione estiva, se da un lato risulta auspicabile per ridare vitalità all'economia insulare, basata essenzialmente sulla stagionalità estiva, rischia dall'altro di vanificare gli sforzi finora fatti per arginare la diffusione del contagio;

VISTA l'Ordinanza della Regione Toscana n. 61 del 30 maggio 2020 avente ad oggetto "Contenimento e gestione dell'emergenza epidemiologica da COVID-19. Ulteriori misure per la Fase 2 relative a centri estivi e spiagge libere" e, in particolare, l'allegato 3 alla stessa contenente indicazioni in materia di utilizzo e gestione delle spiagge libere;

PRESO ATTO, in particolare, che dette aree "potranno comunque essere soggette alla regolamentazione da parte dei comuni finalizzata ad evitare assembramenti ed assicurare il distanziamento interpersonale, anche tramite accessi scaglionati in relazione agli spazi disponibili o limitazioni di accesso" ed inoltre che " al fine di assicurare il rispetto delle misure di prevenzione e di garantire gli interventi di pulizia e disinfezione dei servizi eventualmente presenti si suggerisce la presenza di un addetto alla sorveglianza";

DATO ATTO CHE tra i servizi oggetto di gestione tramite la D'Alarcon Forever S.r.l. è compresa, altresì, "la gestione dei servizi portuali relativi alla nautica da diporto quali, a titolo esemplificativo e non esaustivo, gestione di ormeggi, campi boa, servizi di scalo ed assistenza tecnica delle imbarcazioni, servizio di pulizia degli arenili e degli specchi acquei con mezzi meccanici e non; servizi di gestione e manutenzione delle banchine; gestione di arenili di cui il Comune detenga la concessione per fini di interesse sociale";

COMUNE DI PORTO AZZURRO

Provincia di Livorno

VISTA la Delibera di Giunta Comunale n. 86 del 16.06.2020, con la quale è stata individuata l'opportunità di prevedere, quale misura di controllo per il raggiungimento delle finalità prima dette, la preliminare acquisizione, per finalità di interesse sociale, di porzioni di spiagge libere esistenti nel territorio comunale (La Pianotta, La Rossa, Barbarossa, Reale e Terranera), il loro arredo con ombrelloni e sdraio/ lettini e la loro gestione/sanificazione/sorveglianza tramite personale da assumersi a cura della Società;

RICHIAMA la propria Ordinanza n. 56 del 29.06.2020, con la quale è stata disposta l'acquisizione da parte del Comune di Porto Azzurro delle porzioni di arenili liberi esistenti nel territorio comunale, situati sulle spiagge "La Pianotta", "La Rossa", "Barbarossa", "Reale e Terranera", meglio identificati nelle allegate planimetrie, le quali, al fine di mantenere il distanziamento sociale previsto dalla normativa regionale necessarie al contenimento e gestione dell'emergenza epidemiologica da COVID-19, saranno attrezzate con ombrelloni e sdraio/ lettini;

CONSIDERATO che tale ordinanza ha decorrenza fino al 15.09.2020, salvo proroghe;

CHE in questo periodo si è registrato un notevole afflusso turistico, maggiore rispetto a quello degli anni precedenti, tale da ritenere necessario prorogare al 30.09.2020 le disposizioni di cui all'ordinanza n. 56/2020 sopra richiamata;

VISTI gli artt. 50 e 54 del D. Lgs. 267/2000 T.U.E.L.

VISTA la Legge 225/1992 che riconosce il Sindaco quale Autorità Locale di Protezione Civile;

VERIFICATO che, il Sindaco, quale Ufficiale di Governo, adotta provvedimenti contingibili ed urgenti al fine di prevenire ed eliminare gravi pericoli che minacciano l'incolumità dei cittadini;

RITENUTO OPPORTUNO provvedere, per finalità di interesse sociale e per le motivazioni espresse in premessa, a prorogare l'ordinanza n. 56/2020 di acquisizione da parte del Comune di Porto Azzurro delle porzioni di arenili liberi esistenti nel territorio comunale, situati sulle spiagge "La Pianotta", "La Rossa", "Barbarossa", "Reale e Terranera";

VISTE le ulteriori Leggi vigenti in materia;

ORDINA

Per quanto sopra specificato:

la proroga al 30.09.2020 dell'ordinanza n. 56/2020, avente ad oggetto l'acquisizione da parte del Comune di Porto Azzurro delle porzioni di arenili liberi esistenti nel territorio comunale, situati sulle spiagge "La Pianotta", "La Rossa", "Barbarossa", "Reale e Terranera", meglio identificati nelle allegate planimetrie, le quali, al fine di mantenere il distanziamento sociale previsto dalla normativa regionale necessarie al contenimento e gestione dell'emergenza epidemiologica da COVID-19, saranno attrezzate con ombrelloni e sdraio/ lettini;

Il posizionamento delle strutture di cui sopra dovrà essere eseguito secondo quanto indicato dall'allegato 3 all'Ordinanza della Regione Toscana n. 61 del 30 maggio 2020, che si allega in copia alla presente;

COMUNE DI PORTO AZZURRO

Provincia di Livorno

La gestione/sanificazione/sorveglianza di tali aree avverrà tramite personale da assumersi a cura della Società D'Alarcon Forever S.r.l., Società in house partecipata interamente dal Comune di Porto Azzurro, ai sensi del D. Lgs. n. 50/2016 e del D. Lgs. n. 175/2016;

L'acquisizione di tali aree, meglio individuate nelle planimetrie allegate alla presente, ha decorrenza dal giorno 16.09.2020 e fino al 30.09.2020, salvo proroghe;

DISPONE

Che la presente ordinanza sia trasmessa per conoscenza alla Regione Toscana, alla Capitaneria di Porto, al Comando Stazione dei Carabinieri ed alla Prefettura;

È fatto obbligo a chiunque di osservare la presente Ordinanza.

Gli Ufficiali e gli Agenti di Polizia Municipale, le Forze dell'Ordine e della Guardia Costiera sono incaricati del controllo e dell'esecuzione della presente Ordinanza.

In caso di inottemperanza, fatta salva l'applicazione di specifiche sanzioni previste in materia, verranno applicate le sanzioni di cui all'art. 650 del Codice Penale.

Si ricorda che contro le disposizioni di cui al presente atto sono ammessi:

- Ricorso giurisdizionale al Tribunale Amministrativo Regionale della Toscana entro sessanta giorni ai sensi dell'art. 21 Legge 6 dicembre 1971, n. 1034 e succ. mod. e int.;
- Ricorso straordinario al Presidente della Repubblica entro centoventi giorni ai sensi del D.P.R. n. 199 del 24 novembre 1971 e s.m.i.;

Il presente atto viene acquisito in originale agli atti del Comune di Porto Azzurro, pubblicato all'albo pretorio e sul sito istituzionale www.comuneportoazzurro.li.it

COMUNE DI PORTO AZZURRO

IL SINDACO
Dr. Maurizio PAPI

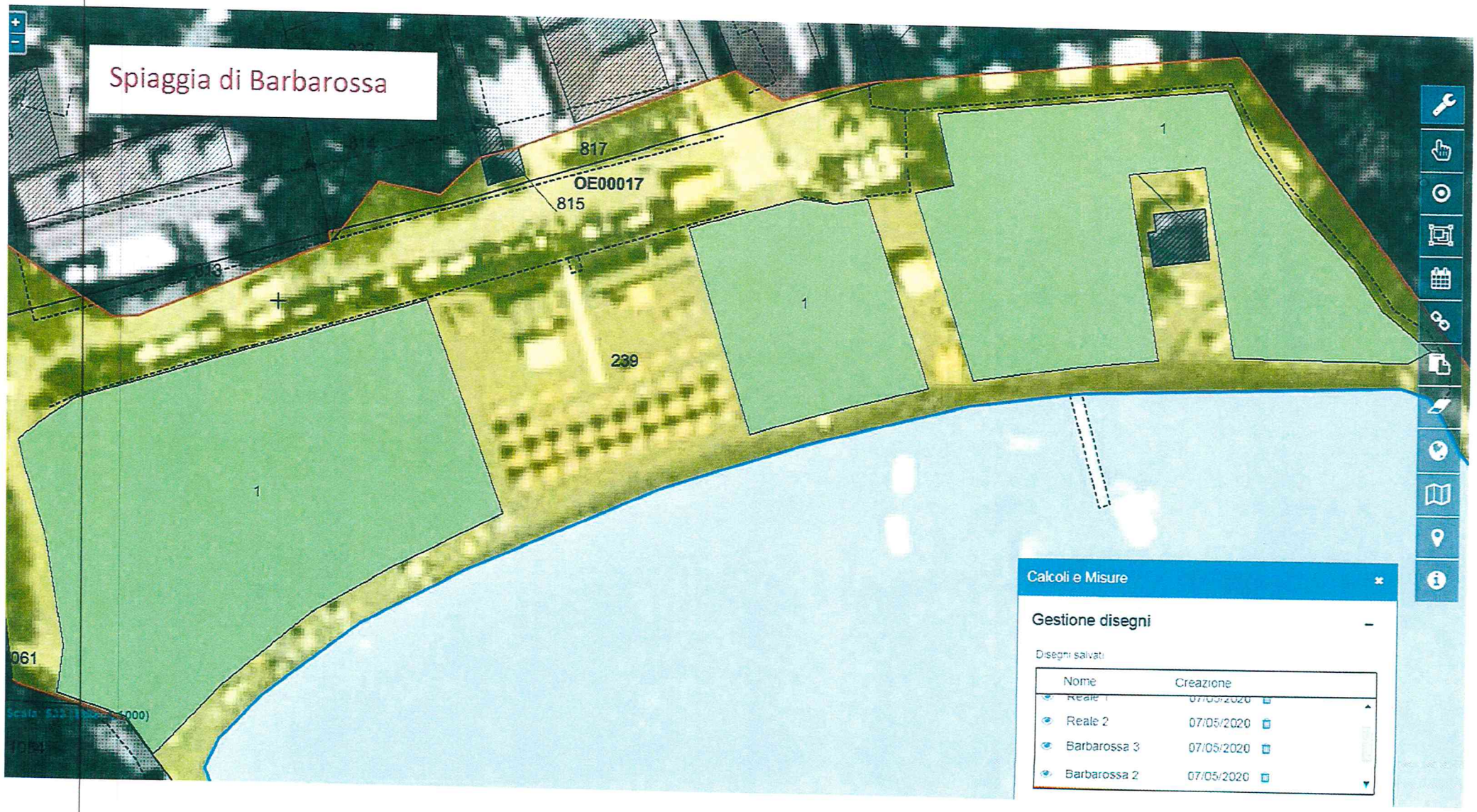
Spiaggia di Barbarossa
817
OE00017
815
1
1
1
239
Calcoli e Misure
Gestione disegni
Disegni salvati
Nome
Creazione
Reale 2
07/05/2020
Barbarossa 3
07/05/2020
Barbarossa 2
07/05/2020

Spiaggia di Reale
536
281
640
227
286
2
1
Calcoli e Misure
Gestione disegni
Disegni salvati
Nome
Creazione
Barbarosssa 1
07/05/2020
Reale 1
Reale 2
07/05/2020

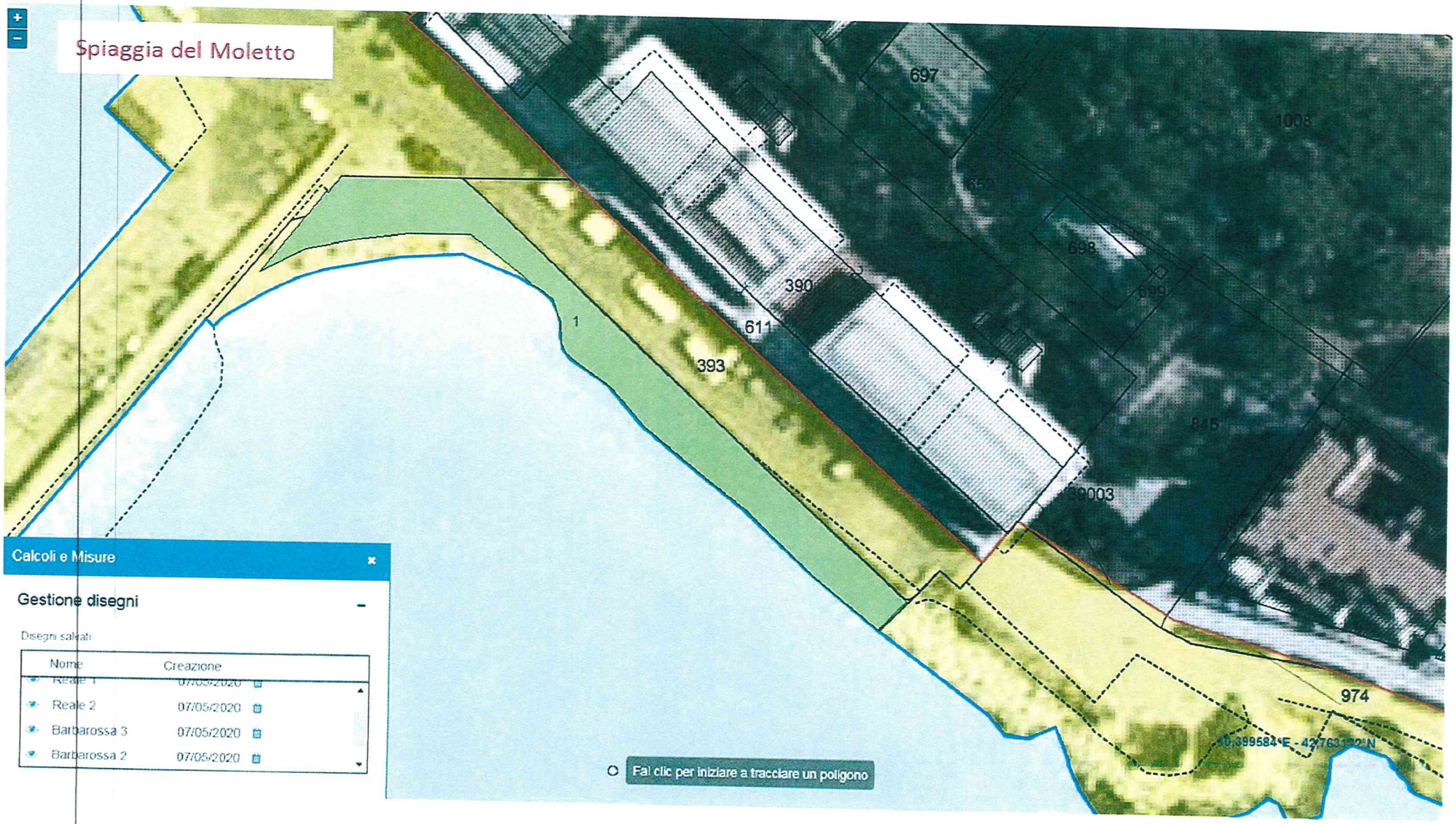
Spiaggia del Moletto
697
1008
698
390
611
1
393
845
974
Calcoli e Misure
Gestione disegni
Disegni salvati
Nome
Creazione
Reale 2
07/05/2020
Barbarossa 3
07/05/2020
Barbarossa 2
07/05/2020
Fai clic per iniziare a tracciare un poligono

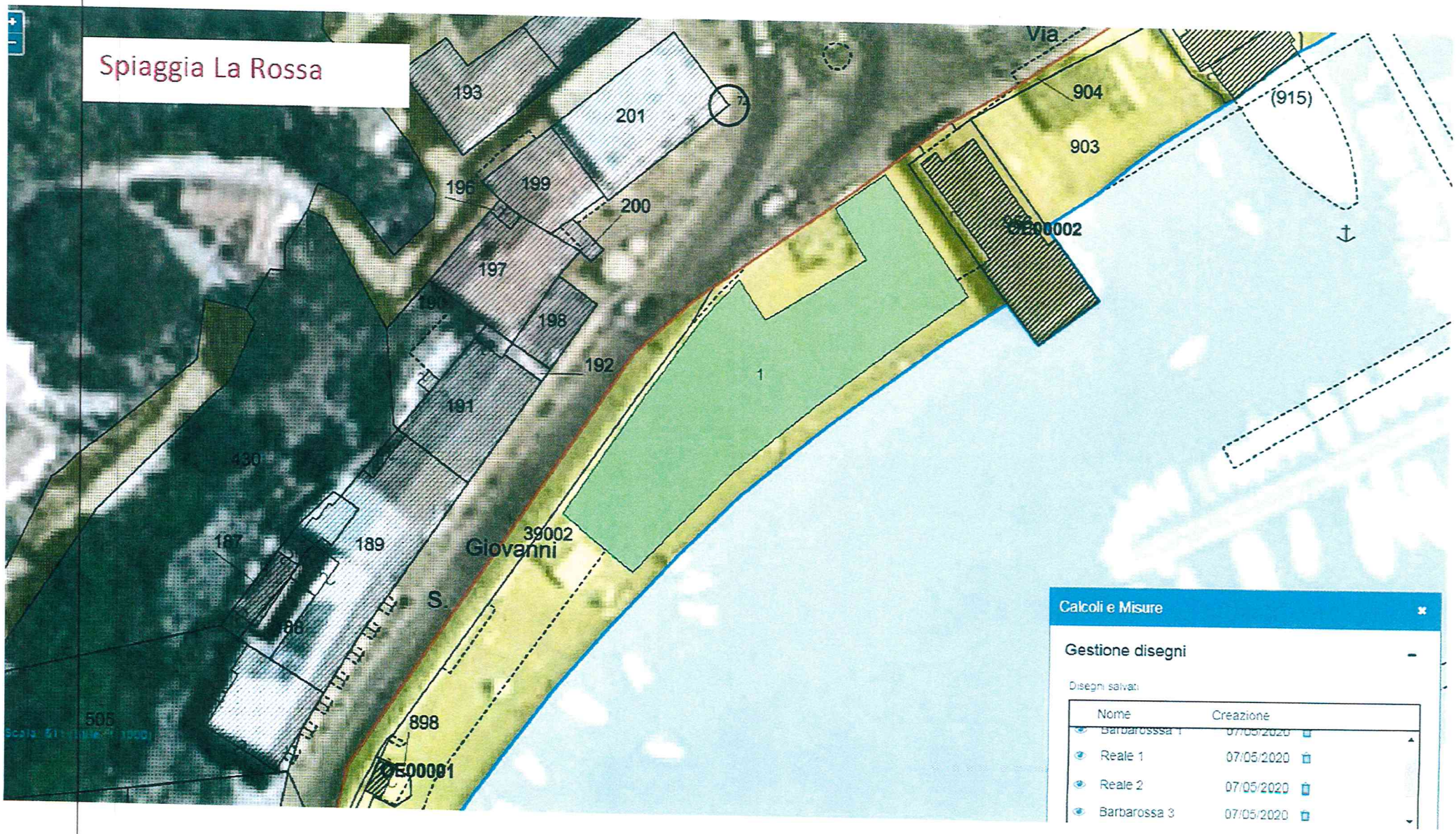
Spiaggia La Rossa
Via
193
201
904
903
(915)
196
199
200
197
198
192
191
1
430
187
189
39002
Giovanni
S.
898
Calcoli e Misure
Gestione disegni
Disegni salvati
Nome
Creazione
Reale 1
07/05/2020
Reale 2
07/05/2020
Barbarossa 3
07/05/2020

Spiaggia di Terranera
Google Earth
2020 Google
20 m

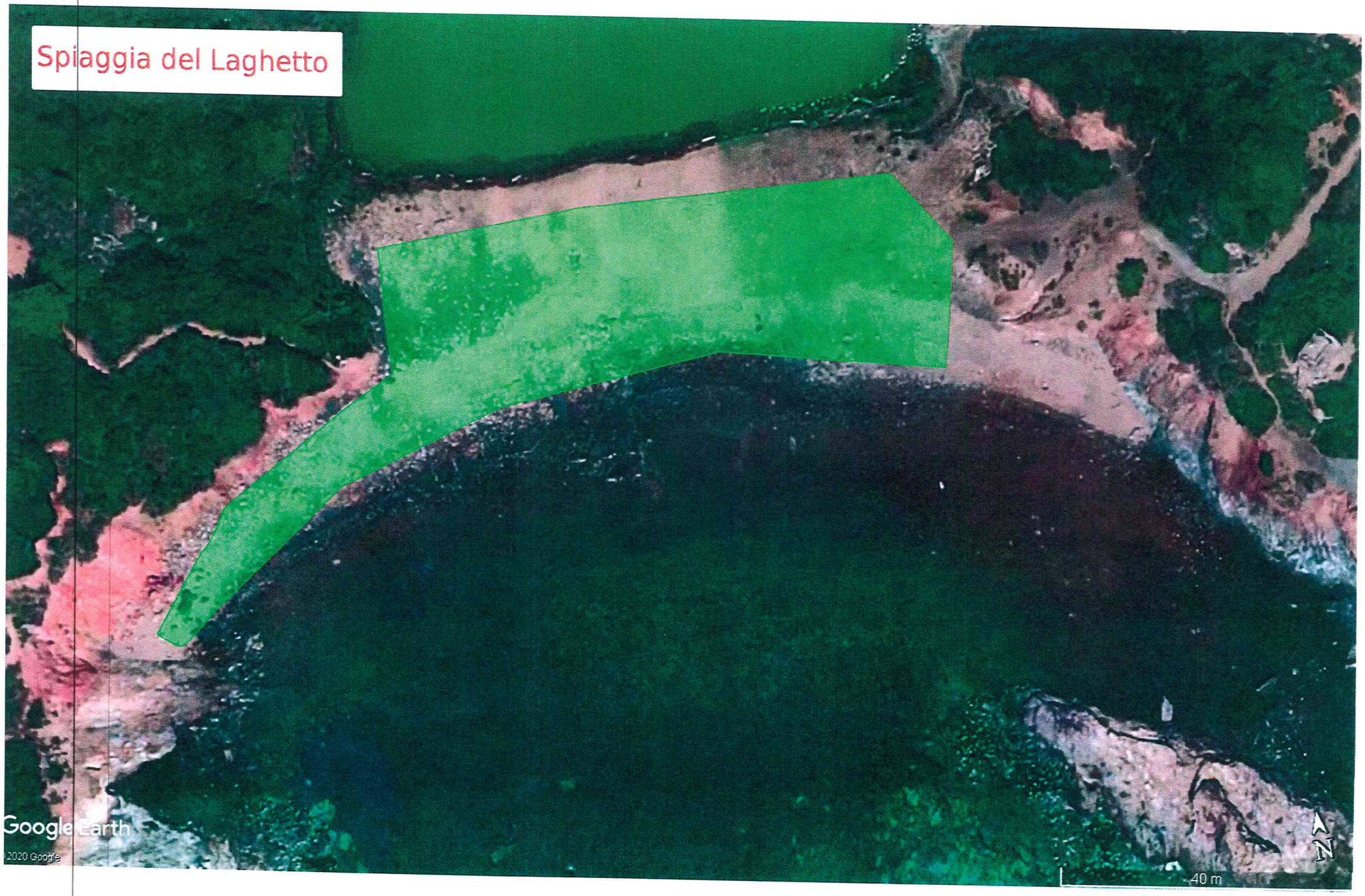
Spiaggia del Laghetto
Google Earth
2020 Google
40 m
N